

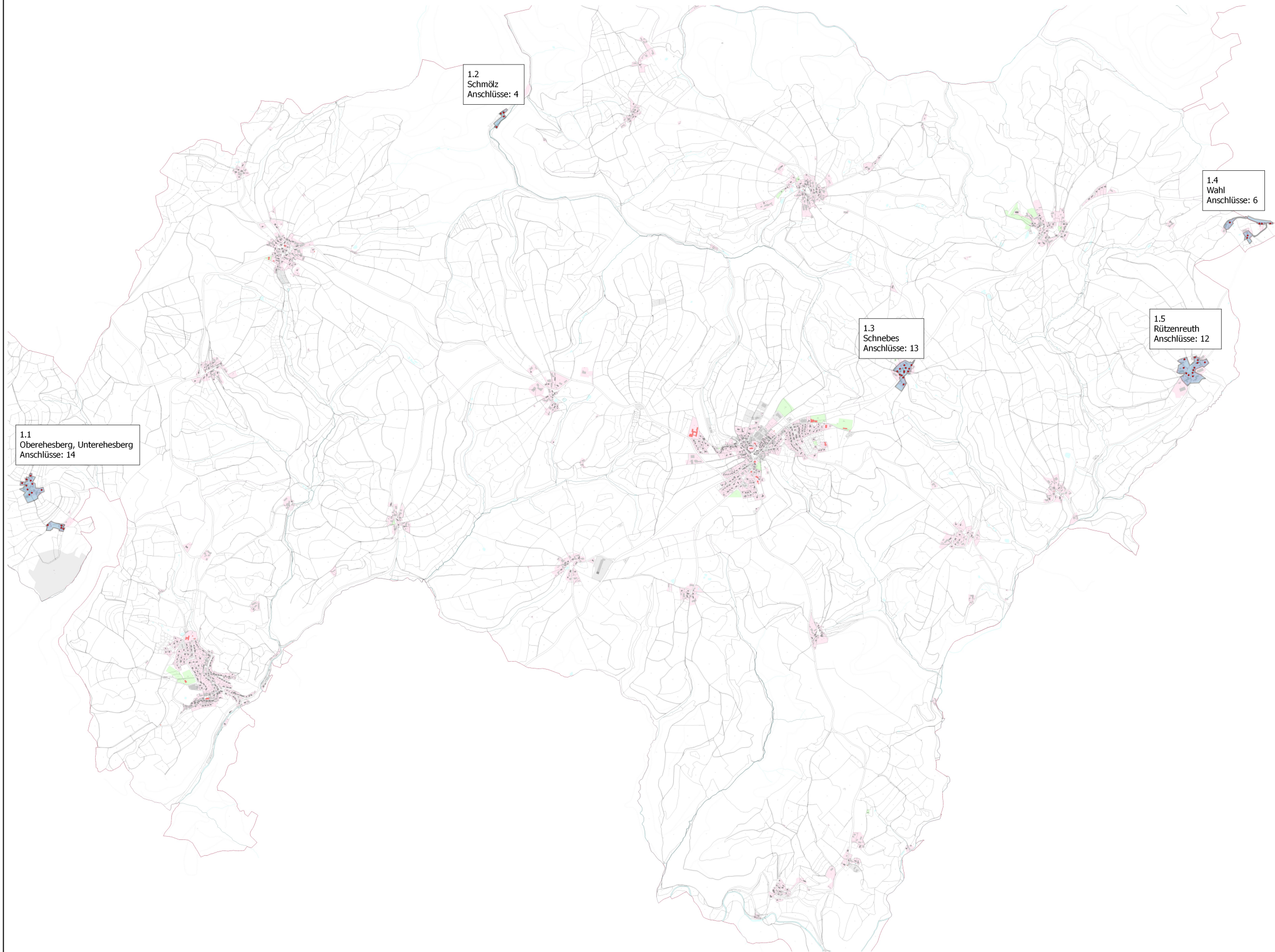

# Breitband Markt Presseck

## Erschließungsgebiet Auswahlverfahren BY-2







### Legende

#### Erschließungsgebiet\_BY-2

 mind. 500 MBit/s Down- und 100 MBit/s Upstream

#### Anschlüsse\_AV\_BY-2\_Neustart [49]

-  Hausanschluss mit Hsnr. [49]
-  Hausanschluss ohne Hsnr. [0]
-  Grundstücksanschluss mit Hsnr. [0]
-  Grundstücksanschluss ohne Hsnr. [0]

**Reuther NetConsulting**  
Glasfaser - Internet - Digitalisierung - Sicherheit



**Planung:** Reuther NetConsulting  
Am Korbühl 46  
96231 Bad Staffelstein  
Tel.: +49 (0) 9573 / 23 990 - 0  
Fax: +49 (0) 9573 / 23 990 - 19  
eMail: info@r-nc.de  
Web: www.r-nc.de

**Auftraggeber:** Markt Presseck  
Marktplatz 8  
95355 Presseck

	Datum:	Name:
<b>Geplant:</b>	07.06.2018	S. Dillinger
<b>Gezeichnet:</b>	19.06.2018	S. Dillinger
<b>Geprüft:</b>	20.06.2018	M. Meierhof

**Inhalt / Bezeichnung:** Breitband Markt Presseck  
Erschließungsgebiet Auswahlverfahren BY-2

**Status:** Freigabe **Version:** v1.0

**Maßstab: (A3)** 1:52.000 **Blatt:** 1 von 1

Grundkarte © Landesamt für Digitalisierung, Breitband und Vermessung Bayern  
Karte nicht zur Maßentnahme geeignet.

